

■基本料金(会場利用料)

【一般料金】

・展示会 ・式典 ・就職、進学フェア ・入社式 ・ファッションショー ・ギャラリー ・パーティー、宴会

区分	時間	平日	土・日・祝
半日	5時間	¥400,000	¥500,000
全日	11時間	¥600,000	¥700,000

【平日限定 セミナーパック】

・講演会 ・セミナー ・会議 ・研修 ・シンポジウム ・説明会

※客席：シアター形式、スクール形式の利用に限る

区分	時間	平日
全日	11時間	¥400,000 (付帯設備費・技術者2名込み)

【平日限定 映画上映パック】

・映画上映(有料、連続興行可) ・映画試写会

区分	時間	平日
全日	11時間	¥360,000 (付帯設備費・技術者2名込み)

※開場時間は午前10時～午後8時の範囲内としていただきます。

※ご利用時間は利用申込み時にご確認ください。

※ご利用時間は準備・設営・撤去・清掃等一切の時間を含みます。

※上記料金には基本照明料金(地明かり)、空調料金(1日11時間まで)、控室利用料金が含まれます。

※やむを得ず利用時間を超えた場合は、下記超過料金をいただきます。

※軽飲食、飲食を伴う場合、特別清掃費(20,000円～)をいただきます。

◎連続開催のイベントや準備日が必要なイベント、次回開催が決定しているイベントは、お申し出ください
下記のお得な規定が適用になります

条件	利用料金の優遇
(1)3日間連続して開催する催しに使用する(設営、撤去を除く)	基本利用料の10%割引
(2)設営、撤去のために使用する	基本利用料の20%割引
(3)催し終了後に、次回の使用日程を予約する(最終決済日から、2ヵ月以内に限り)	基本利用料の10%割引

基本利用料を対象に、上記(1)～(3)の規定を適用します。

ただし、以下の併用はできません

※(1)と(2)の割引の併用

※パック料金(試写会、セミナー)、特別料金による使用に、(1)(2)(3)の併用

条件については、阪急うめだホール事務所へお気軽にお問い合わせくださいませ

■オプション料金

【時間超過料金】

	平日	土・日・祝
午前10時～午後9時の場合、 1時間あたり	¥60,000	¥66,000
午前10時以前、午後9時以降 ご利用の場合、1時間あたり	¥90,000	¥99,000

【技術人件費】

音響・照明技術者人件費 各1名1日(午前10時～午後9時の間)	¥30,000
延長料金1時間あたり	¥4,000

※当社の指定業者が担当いたします。

【付帯設備料金表】

照明 設備(1区分単価)

器具	数量	単価
照明Aセット(展示会基本セット) ※1	1式	¥5,000
照明Bセット(講演会基本セット) ※2	1式	¥16,000
照明Cセット(音楽イベント) ※3	1式	¥30,000
ホリゾントライト	1式	¥3,000
クセノンピンスポット(1kw)	1台	¥3,000
カラーフィルター	1枚	¥200
調光操作卓持込料	1式	¥5,000
催事用分電盤	1台	¥3,000
照明器具持込料	1kw	¥200

音響設備(1区分単価)

器具	数量	単価
音響Aセット(展示会基本セット) ※4	1式	¥16,000
音響Bセット(講演会基本セット) ※5	1式	¥18,000
CD / MDプレーヤー	1式	¥2,000
カセットデッキ	1台	¥1,500
マイク各種	1式	¥2,000
移動型モニタースピーカー	1台	¥2,000
録音料	1式	¥3,000
録音メディア料(CD)	1枚	¥300
音声中継料	1式	¥3,000
音響機器持込料(電源費含む)	1式	¥5,000

区分はご利用時間により設定されます。

半日 5時間 (1区分)

全日 11時間 (2区分)

料金は、数量 × 単価 × 区分数です。

【ホール図面：平面】

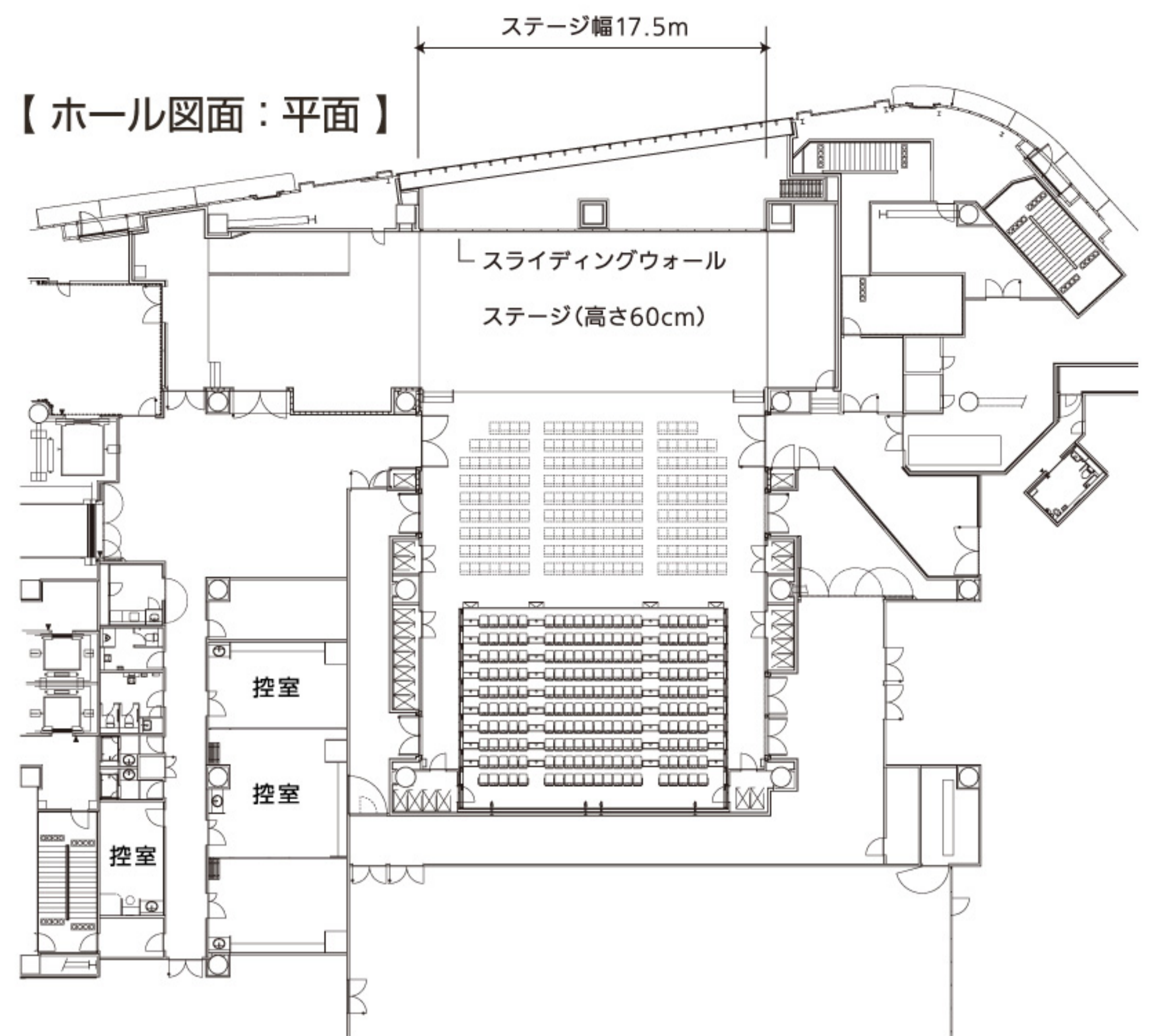

【ホール図面：立面】

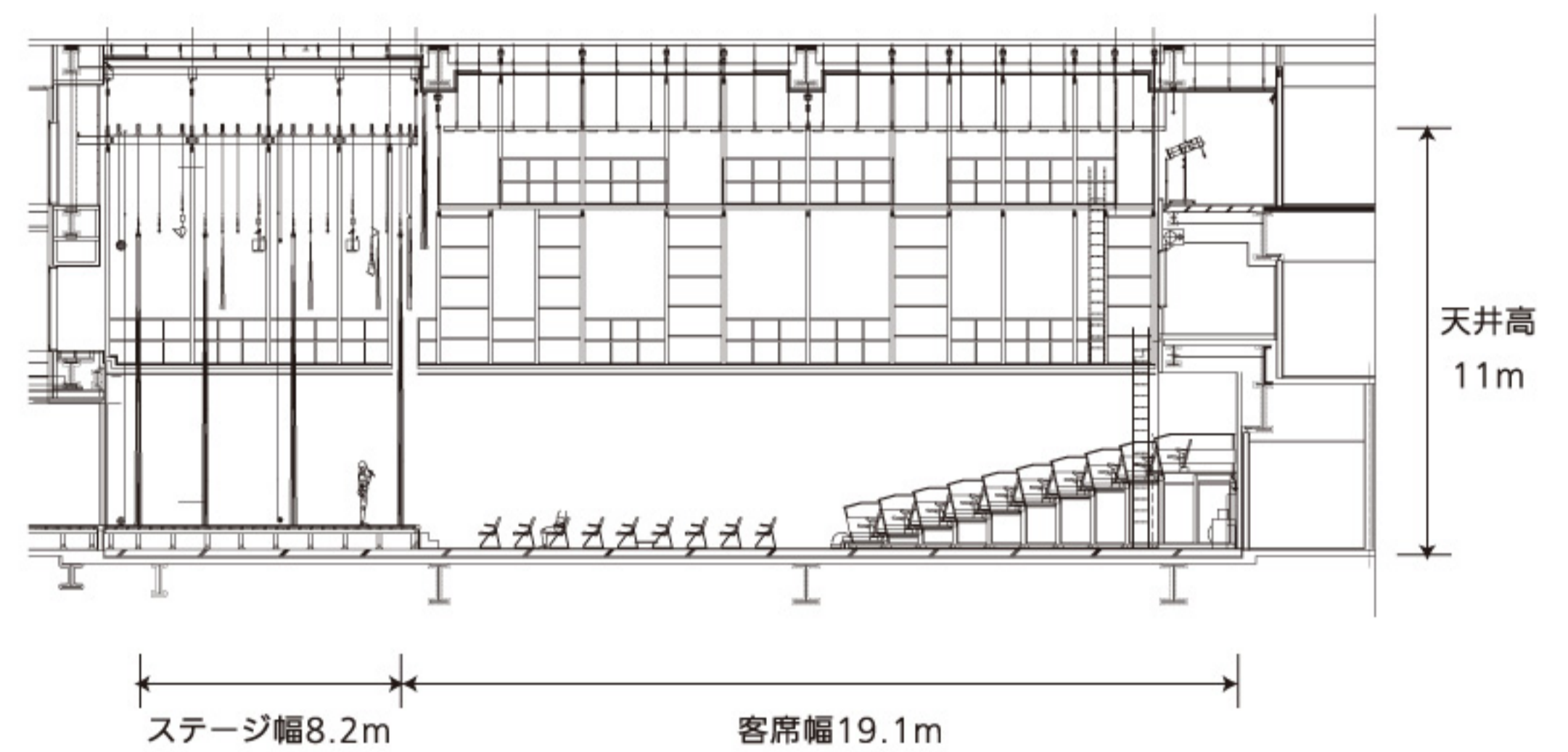

映像設備(1区分単価)

器具	数量	単価
ビデオプロジェクター	1式	¥20,000
映写スクリーン	1台	¥6,000
映画用スピーカー	1式	¥6,000
ブルーレイプレーヤー	1台	¥2,000

舞台備品(1日1回の単価)

器具	数量	単価
演台	1台	¥1,000
司会台	1台	¥500
花台	1台	¥500
めくり台	1台	¥500
三つ折パーテーション	1台	¥1,000
白布	1台	¥1,000
仮設ステージ	1台	¥5,000
レーザーポインター	1台	¥500
長机(縦60cm 横180cm 高さ70cm)	1台	¥400
スタッキングチェア	1脚	¥100
ロールバックチェア(200脚)	1式	¥10,000

※料金表にないものは、別途お打合せとなります。

※1. 照明Aセット(展示会基本セット)
ホール内 客席照明(ベースライト、作業灯のみ)

※2. 照明Bセット(講演会基本セット)
ステージ基本照明

※3. 照明Cセット(音楽イベント)
基本照明+演出効果器具

※4. 音響Aセット(展示会基本セット)
(CD / MDプレーヤー1台)+マイク1本

※5. 音響Bセット(講演会基本セット)
(CD / MDプレーヤー1台)+マイク3本+モニタースピーカー2台